

## Progetto

**TIPOLOGIA A1 3 d.a.**

L'ARREDO E' DA INTENDERSI INDICATIVO

## Stato comparativo

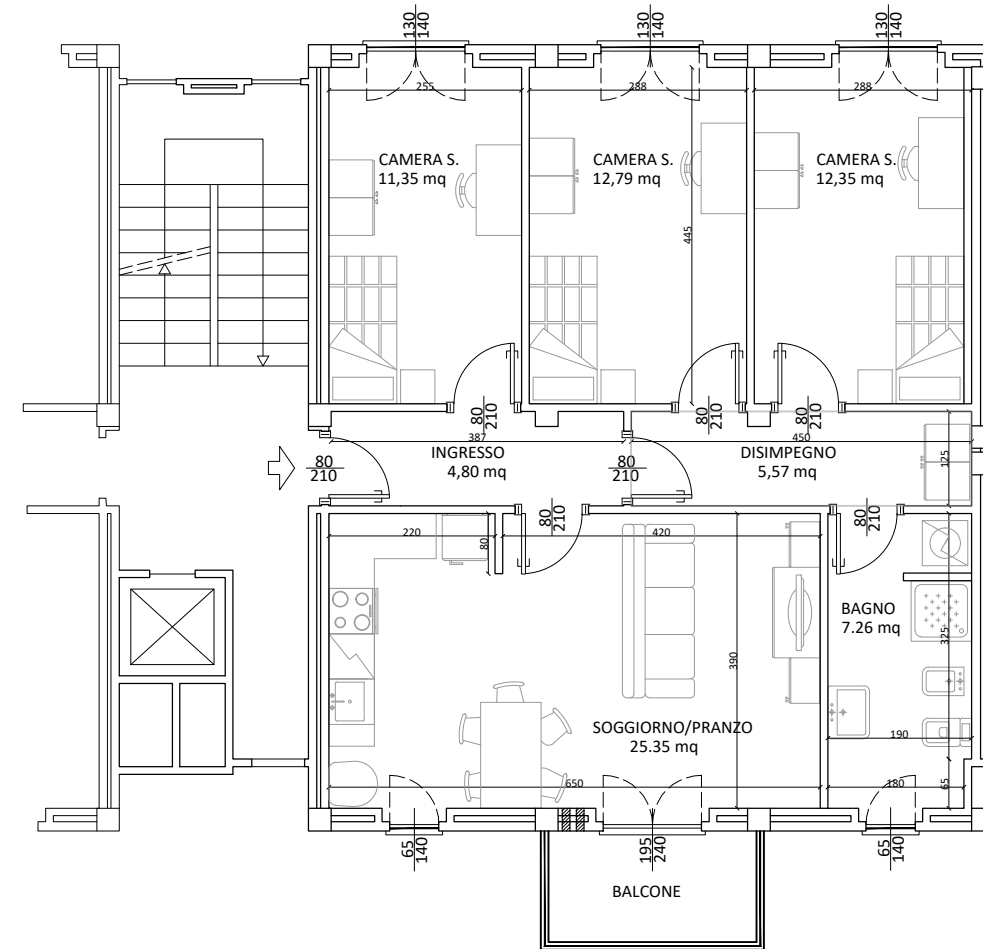
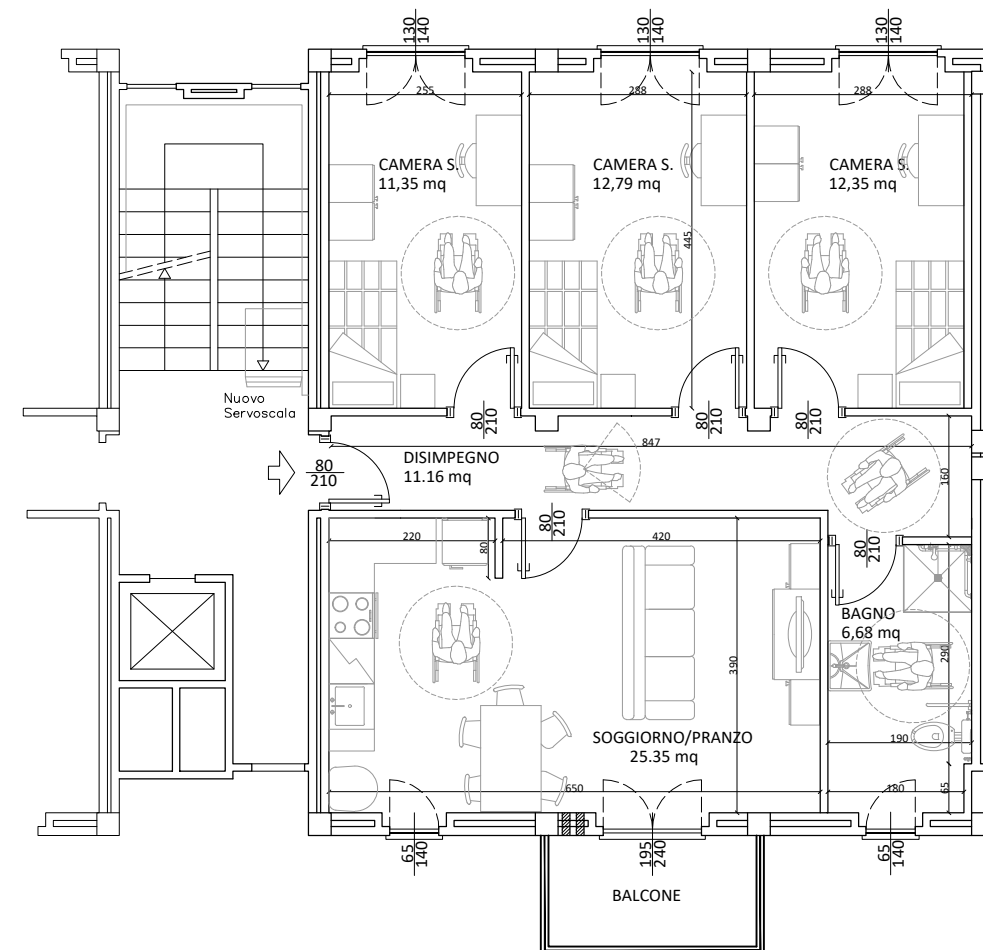
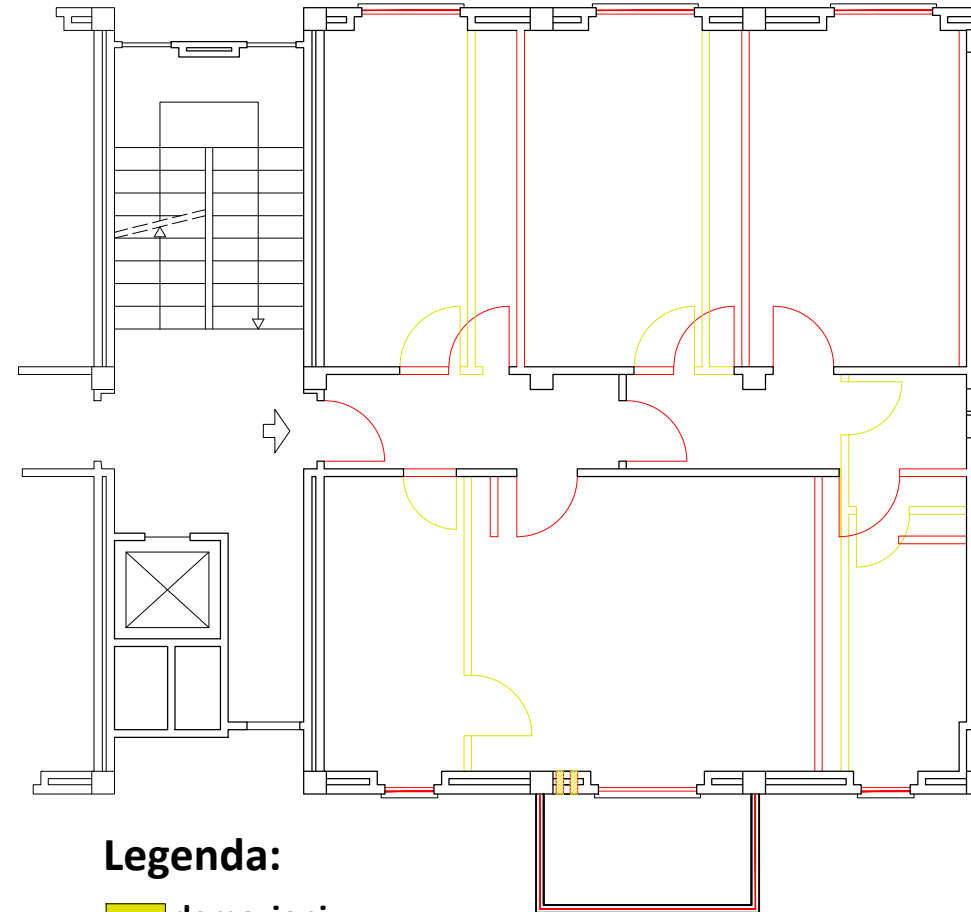

**Legenda:**

 demozioni  
 costruzioni

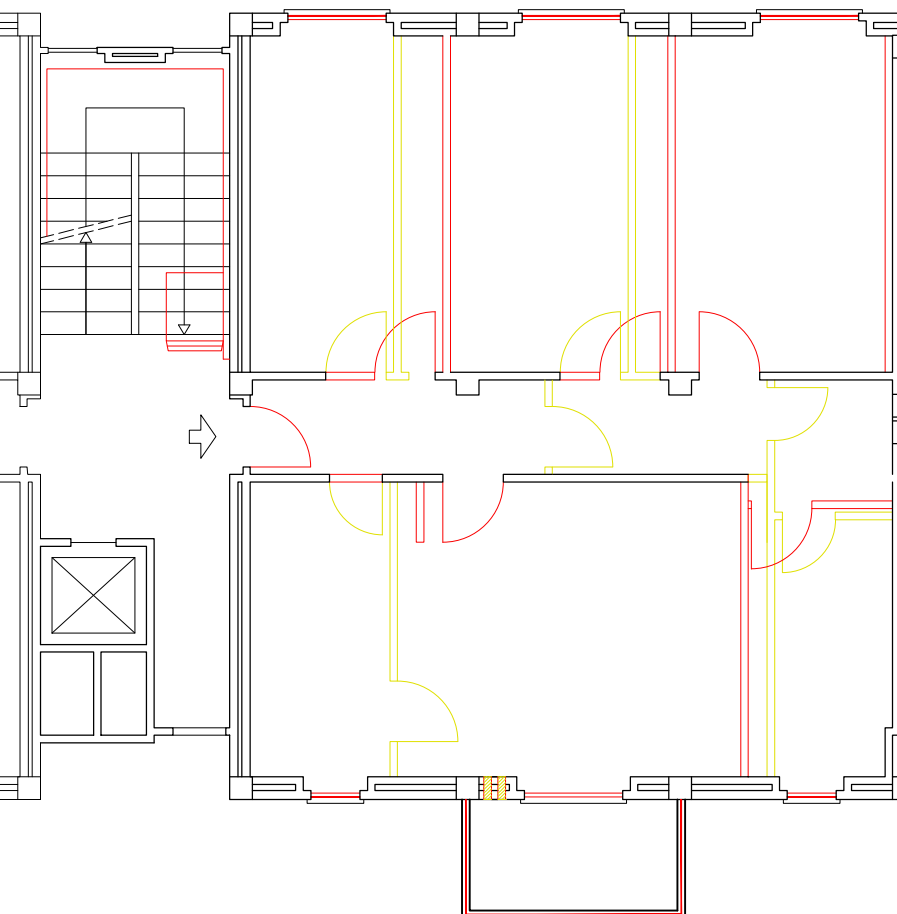

Unità Operativa Gestionale

# Lecco

**via Giusti, n. 12**  
Tel. 0341 358311

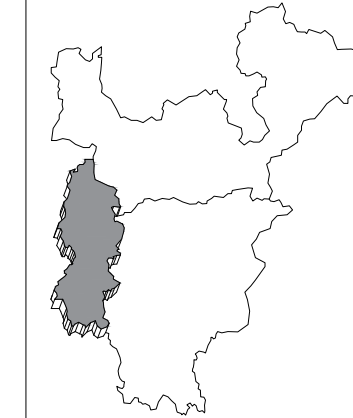

M. PRO SO 00

REV. 00

DATA:15/06/2018

COMMITTENTE : ALER Bergamo - Lecco - Sondrio

Via Mazzini 32/a 24128 Bergamo - Telefono 035/259595 Telefax 035/251185 C.F. e P.IVA 00225430164

**COMUNE DI LECCO (LC)**

**INTERVENTO DI MANUTENZIONE  
STRAORDINARIA DI N. 15 ALLOGGI DI  
PROPRIETA' ALER SITI IN LECCO, VIA  
DELL'EREMO N. 26, DA DESTINARE AD  
HOUSING UNIVERSITARIO**

IL PROGETTISTA:	
-----------------	--

Dati catastali: sezione GER - foglio 2 - mappale 1610

TAV. N°

## PROGETTO DI FATTIBILITA' TECNICA ED ECONOMICA

303

GRUPPO DI LAVORO PER LA REDAZIONE DEL PFTE: Arch. Lino Antonio Saligari Arch. Chiara Bordini Geom. Kristen Polianna Castelli Geom. Andrea Gliugni RESPONSABILE UNICO DI PROGETTO: Arch. Lino Antonio Saligari DIRIGENTE PROGETTI SPECIALI: Ing. Massimo Ruotolo
--

DESCRIZIONE ELABORATO:
------------------------

**TIPOLOGIE A1 - A1 3 d.a.:**  
**PIANTE STATO DI FATTO, PROGETTO E**  
**STATO COMPARATIVO**

<b>E</b>	<b>IE</b>	<b>IM</b>
----------	-----------	-----------

SCALA: 1:100

DATA: 04/2026

REVISIONE: 02